



บริษัท ซี-ฮิลล์ มานีเยา แทรเวล จำกัด

เลขที่ 6 ห้อง 888 ซอย रामคำแหง 18 หัวหมาก บางกะปิ กรุงเทพฯ 10240

โทร 02-120-4963, 086-330-5660

www.seahillmaniatravel.com Tat License no. 11/06564

E-mail : sea_hillmaniatravel@hotmail.com

☆☆☆ ประสบการณ์กว่า 20 ปี เป็นประกัน ☆☆☆

HOKKAIDO HAVE FUN 4D 3N

โดยสารการบิน NOK SCOOT (XW)

กำหนดการเดินทาง 11 – 14 เมษายน 2563

HOKKAIDO HAVE FUN

โอดารุ โนโบริเบทสึ ชัมไมโร

5 วัน 3 คืน

ราคา **49,900**

11 - 14 เมษายน 2563

พิเศษ !! ขาปุ๋ยกษ์ 3 ชนิด - ออนเซ็น 2 คืน - ทัก KIRORO

โนโบริเบทสึ - สวนพฤกษชาติ - ภูเขาไฟโชวะชินซัน คลองโอดารุ
 โมอายแห่งเมืองซอกไกโด - สวนโอโดริ - เนินแห่งพระพุทธรเจ้า

บริษัท ซี-ฮิลล์ มานีเยา แทรเวล
 โทร. 02-120-4963 , 086-330-5660
 E-mail : sea_hillmaniatravel@hotmail.com
 Line ID : seahill

ไฮไลท์ทัวร์

โนโบริเบทสึ - สวนพฤกษชาติ - ภูเขาไฟโชวะชินซัน - ทะเลสาบโทยะ - คลองโอดารุ

โมอายแห่งเมืองซอกไกโด - สวนโอโดริ - เนินแห่งพระพุทธรเจ้า

ช้อปปิ้งย่านทานุกิโคจิ - อีออน มอลล์ - MITSUI OUTLET PARK SAPPORO

พิเศษ !! ขาปุ๋ยกษ์ 3 ชนิด - ออนเซ็น 2 คืน - ทัก KIRORO



บริษัท ซี-ฮิลล์ มานีเยา แทรเวล จำกัด

เลขที่ 6 ห้อง 888 ซอย रामคำแหง 18 หัวหมาก บางกะปิ กรุงเทพฯ 10240

โทร 02-120-4963, 086-330-5660

www.seahillmaniatravel.com Tat License no. 11/06564

E-mail : sea_hillmaniatravel@hotmail.com

☆☆☆ ประสพการณ์กว่า 20 ปี เป็นประกัน ☆☆☆

วันที่หนึ่ง กรุงเทพฯ (สนามบินดอนเมือง) – ซัปโปโร (สนามบินชิโตเซะ) (XW146 04.00 – 12.15+1) – โนโบริเบทสึ – ภูเขาไฟโชวะชินซัน – ฟาร์มหมีสีน้ำตาล – ทะเลสาบโทยะ – แช่น้ำแร่ธรรมชาติ

01.30 น. คณะพร้อมกันที่สนามบินดอนเมือง ประตุนหมายเลข 4 – 6 สายการบินนกสก็อตเจ้าหน้าที่ให้การต้อนรับและอำนวยความสะดวกด้านเอกสารและสัมภาระ

04.00 น. ออกเดินทางสู่ สนามบินชิโตเซะ ประเทศญี่ปุ่น โดยสายการบินไทย แอร์เอเชีย เอ็กซ์ เที่ยวบินที่ XW146 (สายการบินมีบริการอาหารและเครื่องดื่มบนเครื่อง)

12.15 น. เดินทางถึง สนามบินชิโตเซะ ประเทศญี่ปุ่น (เวลาท้องถิ่นเร็วกว่าเวลาประเทศไทย 2 ชม.) ผ่านขั้นตอนการตรวจคนเข้าเมือง ด้านศุลกากร และรับกระเป๋าเรียบร้อยแล้ว [สำคัญมาก!! ไม่อนุญาตให้นำอาหารสด จำพวก เนื้อสัตว์ พืช ผัก ผลไม้ เข้าประเทศญี่ปุ่นหากฝ่าฝืนมีโทษจับปรับได้]

กลางวัน บริการอาหารกลางวัน ณ ร้านอาหาร

โนโบริเบทสึ เมืองตากอากาศที่มีชื่อเสียงแห่งหนึ่งของเกาะฮอกไกโด ชม **หุบเขานรกจิโกกุดานิ (Jigokudani)** หรือเรียกอีกอย่างว่า “หุบเขานรก” อยู่ในเขตอุทยานแห่งชาติ Shikotsu-Toya เมือง Noboribetsu ที่เรียกว่าหุบเขานรกนั้น เพราะที่นี่มีทั้งบ่อโคลนและบ่อน้ำร้อนที่เดือดตามธรรมชาติกระจายไปทั่วบริเวณที่มีควันร้อนๆ พวยพุ่งขึ้นมาอยู่ตลอดเวลา และถือเป็นแหล่งกำเนิดน้ำแร่และออนเซ็นที่มีชื่อเสียงที่สุดบนเกาะฮอกไกโด ทางเข้าหุบเขาจะมีสัญลักษณ์เป็นยักษ์สีแดงตัวใหญ่ถือตะบองคอยต้อนรับเป็นยักษ์ที่คอยคุ้มกันภัยให้ผู้มาเยือนดังนั้นทุกบริเวณพื้นที่ของที่นี่ไม่ว่าจะเป็นร้านขายของที่ระลึกห้องน้ำจะมีป้ายต่างๆ ที่มีสัญลักษณ์รูปยักษ์ให้เห็นโดดเด่นเป็นเอกลักษณ์



ภูเขาไฟโชวะชินซัน (Showa-Shinzan) ซึ่งมีอนุสาวรีย์บุรุษไปรษณีย์ผู้ค้นพบความเคลื่อนไหวและการเกิดขึ้นมาใหม่ของภูเขาไฟเกิดใหม่ประมาณปี ค.ศ.1944 -1945 ภูเขาไฟน้องใหม่ที่เกิดจากการสันสະเทือนของโลกในปี 1946 ซึ่งระเบิดปะทุติดต่อกันนานถึง 2 ปี จนกลายมาเป็นภูเขาโชวะชินซัน ดังที่เห็นอยู่ปัจจุบันอยู่ในความดูแลของรัฐบาลในฐานะเป็น “อนุสรณ์ทางธรรมชาติแห่งชาติแห่งพิเศษ” พร้อมบันทึกภาพเป็นที่ระลึก

ฟาร์มหมีภูเขาไฟโชวะชินซัน (Showa-Shinzan Bear Park) เป็นสถานที่เพาะพันธุ์หมีสีน้ำตาลที่มีตั้งแต่เจ้าหมีตัวเล็กๆ ไปจนถึงหมีตัวโตน้องหมีที่นี่ไม่ดุร้ายเพราะหมีที่นี่ได้รับการดูแลและฝึกให้คุ้นเคยกับคนท่านจะได้เห็นภาพที่น่ารักน่าเอ็นดูของน้องหมีไซบีเรียอ่อนช้อย



บริษัท ซี-ฮิลล์ มานีเย แทรเวล จำกัด

เลขที่ 6 ห้อง 888 ซอย रामคำแหง 18 หัวหมาก บางกะปิ กรุงเทพฯ 10240

โทร 02-120-4963, 086-330-5660

www.seahillmaniatravel.com Tat License no. 11/06564

E-mail : sea_hillmaniatravel@hotmail.com

☆☆☆ ประสบการณ์กว่า 20 ปี เป็นประกัน ☆☆☆

อาหารจากนักท่องเที่ยว ที่นักท่องเที่ยวสามารถป้อนอาหารเหล่าหมีทั้งหลายด้วย ขนมปัง และแอปเปิ้ล ซึ่งจะมีจุดจำหน่ายอาหารหมี



ทะเลสาบโทยะ (Lake Toya) เป็นทะเลสาบขนาดใหญ่รูปร่างกลมมีเส้นรอบวงยาวประมาณ 40 กิโลเมตร เกิดจากปากปล่องภูเขาไฟอุสุระเบิด ตั้งอยู่ใกล้กับ ทะเลสาบชิโกสึ (Lake Shikotsu) ทะเลสาบแห่งนี้มีความพิเศษตรงที่น้ำจะไม่แข็งตัวในช่วงฤดูหนาว กลางทะเลสาบมีเกาะเล็กอยู่ตรงกลาง คือ เกาะนากาจิมะ (Nakajima Island) สามารถลงไปเดินเล่นได้ (ยกเว้นฤดูหนาว) และเมื่อครั้งอดีต ในวันที่ 7-9 ก.ค. 2008 เหล่าผู้นำ G8 ก็ได้เลือกเป็นที่จัดการประชุม โดยพักกันที่โรงแรมหรูระดับ 5 ดาวที่ตั้งอยู่ใกล้ๆ ทะเลสาบแห่งนี้

ค่า

บริการอาหารค่ำ ณ ห้องอาหารของโรงแรม

ที่พัก นำท่านเดินทางเข้าสู่ที่พัก TOYA HOTELหรือเทียบเท่า

ผ่อนคลายกับการแช่น้ำจากแร่ธรรมชาติสโด้ลญี่ปุ่น

วันที่สอง

เคียวโกคุ – สวนฟุคิดาชิ – โอตารุ – คลองโอตารุ – อีออน มอลล์ – KIRORO RESORT – แช่น้ำแร่ธรรมชาติ

เช้า

บริการอาหารเช้า ณ โรงแรม

เคียวโกคุ ตั้งอยู่ที่ทิศตะวันตกของฮอกไกโด ซึ่งเป็นเมืองขนาดเล็กบนทางตะวันออกของภูเขา Yotei ด้วยประชากรประมาณ 3,500 คน มันเป็นที่งดงามเพื่อเพลิดเพลินกับทิวทัศน์และน้ำบริสุทธิ์และมีนักท่องเที่ยว 800,000 คนต่อปี

สวนฟุคิดาชิ Fukidashi เมือง เคียวโกคุเป็นสวนที่นักท่องเที่ยวส่วนใหญ่ชื่นชอบทุกช่วงอายุสำหรับน้ำในบ่อน้ำพุที่อร่อยและได้รับเลือกจากกระทรวงสิ่งแวดล้อมให้เป็นหนึ่งในร้อยน้ำที่บริสุทธิ์ในญี่ปุ่น บ่อน้ำพุเกิดจากน้ำฝนและหิมะที่ไหลอยู่บนภูเขา Yotei ในหลายศตวรรษและเป็นบ่อน้ำพุทางธรรมชาติอย่างแท้จริง อุณหภูมิจะอยู่ที่ 6 องศาเซลเซียสตลอดทั้งปี โดยอุณหภูมิลดลงไปด้วยแร่ธาตุ

เมืองโอตารุ (Otaru) เป็นเมืองท่าสำคัญสำหรับซัปโปโร นำท่านชม คลองโอตารุ (Otaru Canal) ที่มีความยาว 1.5 กิโลเมตร ถือเป็นสัญลักษณ์ของเมืองโอตารุ โดยมีโกดังเก่าบริเวณโดยรอบปรับปรุงเป็นร้านอาหารเรียงรายอยู่ คลองแห่งนี้สร้างเมื่อปี 1923 โดยสร้างขึ้นจากการถมทะเล เพื่อใช้สำหรับเป็นเส้นทางขนถ่ายสินค้ามาเก็บไว้ที่โกดัง แต่ภายหลังได้เลิกใช้และมีการถมคลองครึ่งหนึ่งเพื่อทำถนนหลวงสาย 17 แล้วเหลืออีกครึ่งหนึ่งไว้เป็นสถานที่ท่องเที่ยว โดยมีการสร้างถนนเรียบคลองด้วยอิฐแดงเป็นทางเดินเท้ากว้างประมาณ 2 เมตร



บริษัท ซี-ฮิลล์ มาเนีย แทรเวล จำกัด

เลขที่ 6 ห้อง 888 ซอย रामคำแหง 18 หัวหมาก บางกะปิ กรุงเทพฯ 10240

โทร 02-120-4963, 086-330-5660

www.seahillmaniatravel.com Tat License no. 11/06564

E-mail : sea_hillmaniatravel@hotmail.com

☆☆☆ ประสบการณ์กว่า 20 ปี เป็นประกัน ☆☆☆

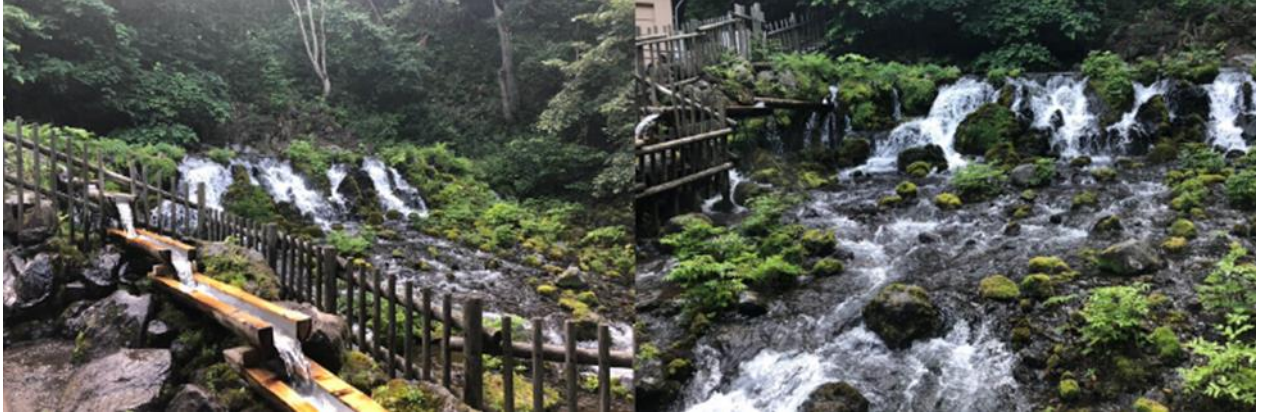

กลางวัน บริการอาหารกลางวัน ณ ร้านอาหาร

อิออน มอลล์ ห้างสรรพสินค้าขนาดใหญ่ของสาขาฮิคาว่า อิสระให้ท่านได้เลือกซื้อของฝากของที่ระลึกกัน อาทิ ขนมโมจิ เบนโตะ ผลไม้ และขนมขึ้นชื่อของญี่ปุ่น อย่าง คิทแคท สามารถหาซื้อได้ที่นี่เช่นกัน

ค่ำ บริการอาหารค่ำ ณ ห้องอาหารของโรงแรม

ที่พัก นำท่านเดินทางเข้าสู่ที่พัก **KIRORO RESORT** หรือเทียบเท่า ผ่อนคลายกับการแช่น้ำจากแร่ธรรมชาติสโตนญี่ปุ่น



วันที่สาม โรงงานช็อคโกแลตชิบะ – JTC DUTY FREE – ตลาดซัปโปโรโจใจ – MITSUI OUTLET PARK SAPPORO – ช้อปปิ้งย่านทานุกิโคจิ – นูฟเฟ็ตซาบูยักซ์

เช้า บริการรับประทานอาหารเช้า ณ ห้องอาหารโรงแรม

โรงงานช็อคโกแลตชิบะ (Shiroi Koibito Park) แหล่งผลิตช็อคโกแลตที่มีชื่อเสียงของญี่ปุ่น ตัวอาคารของโรงงานถูกสร้างขึ้นในสไตล์ยุโรปแวดล้อมไปด้วยสวนดอกไม้ ซึ่งมีช็อคโกแลตที่ขึ้นชื่อที่สุดของที่นี่คือ Shiroi Koibito ซึ่งมีความหมายว่า ช็อคโกแลตชาวแต่คนรัก ท่านสามารถเลือกซื้อกลับไปให้คนที่ท่านรักท่าน หรือว่าซื้อเป็นของฝากติดไม้ติดมือกลับบ้านได้

JTC DUTY FREE สินค้าปลอดภาษีต่างๆให้เลือกสามารถให้ทุกท่านช้อปปิ้งอย่างมากมาย **ตลาดปลาซัปโปโรโจใจ (Sapporo Jogai Market)** ประกอบด้วยร้านค้า และร้านอาหารกว่า 80 ร้าน เรียงรายตลอดบล็อกขึ้นไปนอกตลาดขายส่งซัปโปโร (Sapporo's Central Wholesale Market) เป็นหนึ่งในตลาดที่ใหญ่ที่สุดของเมือง ร้านค้าต่างๆจำหน่ายอาหารทะเล



บริษัท ซี-ฮิลล์ มาเนีย แทรเวล จำกัด

เลขที่ 6 ห้อง 888 ซอย रामคำแหง 18 หัวหมาก บางกะปิ กรุงเทพฯ 10240

โทร 02-120-4963, 086-330-5660

www.seahillmaniatravel.com Tat License no. 11/06564

E-mail : sea_hillmaniatravel@hotmail.com

☆☆☆ ประสพการณ์กว่า 20 ปี เป็นประกัน ☆☆☆

เป็นส่วนใหญ่ เช่น ปู หอยเม่นทะเล ไข่ปลาแชลมอน ปลาหมึก และหอยเชลล์ ผลผลิตอื่นๆ ในท้องถิ่น เช่น ข้าวโพด แดงโม และมันฝรั่งตามฤดูกาล ราคาที่เหมาะสม ไม่แพงมากนัก

กลางวัน

อิสระรับประทานอาหารกลางวันตามอัธยาศัย ณ ตลาดซัปโปโรโจโจ

MITSUI OUTLET PARK SAPPORO เป็นห้างสรรพสินค้ารูปแบบ Outlet mall ขนาดใหญ่ที่สุดในฮอกไกโด ตั้งอยู่ที่เมือง Kita-Hiroshima ขานเมืองทิศตะวันออกซัปโปโร ใกล้เส้นทางที่ไปยัง สนามบินชิโตเซะ เปิดให้บริการเมื่อเดือนเมษายน ปี 2012 ภายในห้างมีร้านค้าแบรนด์ต่างๆ กว่า 128 ร้าน รวมถึงร้านค้าปลอดภาษี ศูนย์อาหารขนาดใหญ่จุ 650 ที่นั่ง และร้านค้าจำหน่ายสินค้าพื้นเมืองและสินค้าจากฟาร์มท้องถิ่นประจำจังหวัดฮอกไกโด



ซัปโปโรย่านทานุกิโคจิ เป็นย่านช้อปปิ้งเก่าแก่ ที่เปิดให้บริการยาวนานกว่า 100 ปี จุดเด่นของย่านนี้คือการสร้างหลังคาที่คลุมทั่วตลาด ไม่ว่าจะฝนตก แดดออก พายุหิมะเข้า ก็สามารถมาเดินช้อปปิ้งได้อย่างสบายใจ นอกจากนี้ยังมีร้านค้ามากถึง 200 ร้าน โดยมีความยาวประมาณ 1 กิโลเมตร ส่วนสินค้าก็มีทั้งเสื้อผ้าและรองเท้าแบรนด์ดังอย่าง Uniqlo, New Balance, Adidas, Puma เป็นต้น และที่จะพลาดไม่ได้เลยก็คือร้าน Daiso ที่ทุกอย่างราคา 100 เยน รวมไปถึงร้าน Donki ที่มีขายทุกอย่างตั้งแต่เครื่องใช้ไฟฟ้าไปถึงเครื่องสำอางค์ในราคาที่ถูกจนน่าตกใจ หรือถ้าเดินจนหมดแรงที่นี่ก็มีร้านอาหารต่างๆ หลายร้านคอยให้บริการอยู่ด้วย



ค่ำ

บริการอาหารค่ำ ณ ร้านอาหาร

**** พิเศษสุดๆ กับเมนูบุสต์อร่อย 3 ชนิด แบบไม่อั้น ****



บริษัท ซี-ฮิลล์ มาเนีย แทรเวล จำกัด

เลขที่ 6 ห้อง 888 ซอย रामคำแหง 18 หัวหมาก บางกะปิ กรุงเทพฯ 10240

โทร 02-120-4963, 086-330-5660

www.seahillmaniatravel.com Tat License no. 11/06564

E-mail : sea_hillmaniatravel@hotmail.com

☆☆☆ ประสบการณ์กว่า 20 ปี เป็นประกัน ☆☆☆

ที่พัก นำท่านเดินทางเข้าสู่ที่พัก **T-MARK SAPPORO** หรือเทียบเท่า

วันที่สี่

ผ่านชมทำเนียบรัฐบาลเก่าฮอกไกโด – ผ่านชมหอนาฬิกาซัปโปโร – สวนโอโดริ – เนินแห่งพระพุทธเจ้า – โมอายแห่งเมืองฮอกไกโด – สนามบินชิโตเซะ (XW145 14.55 – 19.55)

เช้า

บริการอาหารเช้า ณ ห้องอาหารโรงแรม

ผ่านชม**ทำเนียบรัฐบาลเก่าฮอกไกโด (Former Hokkaido Government Office)** เริ่มก่อสร้างเมื่อปี พ.ศ. 2416 เป็นอาคารสไตล์นีโอบาร็อคอเมริกา ที่เลียนแบบมาจากอาคารทำเนียบรัฐบาลแห่งรัฐแมสซาชูเซตส์ สหรัฐอเมริกา ที่ใช้ฮิลล์มากกว่า 2.5 ล้านก้อนเป็นอิฐที่ทำมาจากหมู่บ้านซีโรชิและโทโยชิรา ตึกนี้ผ่านการใช้งานมายาวนานกว่า 80 ปีและได้ย้ายไปที่ทำการหลังใหม่เป็นตึกใหม่ทันสมัยสูง 10 ชั้นตั้งอยู่ทางด้านหลังตึกเก่า แต่ความงดงามที่เห็นนั้นได้รับการบูรณะซ่อมแซมใหม่หลังจากถูกไฟไหม้เมื่อปี พ.ศ.2454 แต่ด้วยความสวยงามของสถาปัตยกรรมที่หลงเหลืออยู่ไม่กี่แห่ง จึงได้รับการขึ้นทะเบียนให้เป็นสมบัติทางวัฒนธรรมสำคัญของชาติเมื่อปี พ.ศ. 2512



ผ่านชม**หอนาฬิกาซัปโปโร (Sapporo Clock Tower)** ตั้งอยู่ท่ามกลางกลุ่มตึกสูงสมัยใหม่ เป็นหอนาฬิกาที่เก่าแก่และเป็นอีกสัญลักษณ์ที่สำคัญของเมืองซัปโปโรอีกแห่งหนึ่ง สร้างตั้งแต่ปี พ.ศ. 2421 เดิมเป็นโรงฝึกงานของมหาวิทยาลัยฮอกไกโดแต่ได้ปรับเปลี่ยนสร้างเป็นหอนาฬิกาและมีระฆังตีบอกเวลาตั้งแต่ พ.ศ.2424 จนถึงปัจจุบันก็ยังสามารถบอกเวลาได้อยู่ และด้วยความเก่าแก่ที่อยู่คู่กับเมืองซัปโปโรมานานจึงได้รับการขึ้นทะเบียนให้เป็นมรดกทางวัฒนธรรมที่สำคัญอีกแห่งหนึ่งของเมืองซัปโปโร





บริษัท ซี-ฮิลล์ มานีเยล แทรเวล จำกัด

เลขที่ 6 ห้อง 888 ซอย रामคำแหง18 หัวหมาก บางกะปิ กรุงเทพฯ 10240

โทร 02-120-4963, 086-330-5660

www.seahillmaniatravel.com Tat License no. 11/06564

E-mail : sea_hillmaniatravel@hotmail.com

☆☆☆ ประสบการณ์กว่า 20 ปี เป็นประกัน ☆☆☆

สวนโอโดริ สวนสาธารณะขนาดใหญ่ที่มีเหล่าพันธุ์ไม้และแปลงดอกไม้แต่งแต้มสีสันตลอดฤดูกาลทั้งสี่

เผยให้เห็นโฉมหน้าที่แตกต่างกันไปตามแต่ละเทศกาลและเป็นที่พักผ่อนหย่อนใจของชาวเมืองซัปโปโร

เนินแห่งพระพุทธเจ้า หรือ Hill of the Buddha ตั้งอยู่ทางตอนเหนือของเมืองซัปโปโร ที่ถูกออกแบบโดย Mr.Tadao ando สถาปนิกชื่อดังชาวญี่ปุ่น พระพุทธรูปมีความสูงถึง 13.5 เมตร และมีน้ำหนักมากถึง 1500 ตัน ล้อมรอบด้วยธรรมชาติที่สวยงามแตกต่างกันออกไปในแต่ละฤดู ฤดูร้อนรายล้อมไปด้วยดอกลาเวนเดอร์ ฤดูหนาวก็จะได้สัมผัสถึงความงดงามของหิมะที่ชาวโพลน นับได้ว่าเป็นอีกหนึ่งสถานที่ๆเรียกได้ว่าเป็น Unseen Hokkaido เลยทีเดียว จากนั้นนำท่านชม โมอายแห่งเมือง

ฮอกไกโด หรือที่เรียกว่า (makomanai takino reien) สร้างขึ้นในปี 1982 มีเนื้อที่ทั้งหมด 1,800,473 ตารางเมตร ด้านในมีรูปปั้นหินโมอายขนาดใหญ่ตั้งตระหง่านเรียงรายอยู่จำนวนมาก

กลางวัน

อิสระรับประทานอาหารกลางวันตามอัธยาศัย ณ สนามบินชิโตเซะ

ทำการเช็คเอาท์ และ ตรวจสอบสัมภาระก่อนเดินทางไปยัง สนามบินชิโตเซะ

14.55 น.

ออกเดินทางสู่ **กรุงเทพฯ** โดยสายการบินสก๊อต เที่ยวบินที่ **XW145**

สายการบินมีบริการอาหารและเครื่องดื่มบนเครื่อง

19.55 น.

เดินทางถึง **สนามบินดอนเมือง กรุงเทพฯ** โดยสวัสดิภาพ พร้อมความประทับใจ

**** หากท่านที่ต้องออกตัวภายใน (เครื่องบิน,รถทัวร์,รถไฟ)**

กรุณาสอบถามที่เจ้าหน้าที่ทุกครั้งก่อนทำการ

ออกตัวเนื่องจากสายการบินอาจมีการปรับเปลี่ยนไฟล์ท หรือ เวลาบิน

โดยไม่ได้แจ้งให้ทราบล่วงหน้า **

อัตราค่าบริการ

กำหนดการเดินทาง	ผู้ใหญ่พัก 2-3 ท่าน ท่านละ	เด็กอายุไม่เกิน 12 ปี (เสริมเตียง) ท่านละ	เด็กอายุไม่เกิน 7 ปี (ไม่เสริมเตียง) ท่านละ	พักเดี่ยว ท่านละ	ไม่รวมตัวท่านละ
วันที่ 11 – 14 เม.ย. 63 (วันหยุดสงกรานต์)	49,900.-	49,900.-	48,900.-	7,900.-	30,900.-

ราคาเด็กทารก [อายุไม่ถึง 2 ปีบริบูรณ์ ณ วันเดินทางกลับ] ท่านละ 10,500 บาท ราคานี้รวมรายการทัวร์ตัวเครื่องบิน

ไม่มีราคาเด็ก เนื่องจากเป็นราคาพิเศษ

ราคาทัวร์ข้างต้นยังไม่รวมค่าทิปมัคคุเทศน์ท้องถิ่นและคนขับรถ รวม 1,500 บาท /ท่าน/ทริป

หัวหน้าทัวร์ที่ดูแลคณะจากเมืองไทยตามแต่ท่านจะเห็นสมควร

โปรแกรมอาจจะมีการปรับเปลี่ยนตามความเหมาะสมของสภาพอากาศและฤดูกาล



บริษัท ซี-ฮิลล์ มานีแตรเวล จำกัด

เลขที่ 6 ห้อง 888 ซอย रामคำแหง 18 หัวหมาก บางกะปิ กรุงเทพฯ 10240

โทร 02-120-4963, 086-330-5660

www.seahillmaniatravel.com Tat License no. 11/06564

E-mail : sea_hillmaniatravel@hotmail.com

☆☆☆ ประสพการณ์กว่า 20 ปี เป็นประกัน ☆☆☆

เงื่อนไขการให้บริการ

- การเดินทางในแต่ละครั้งจะต้องมีผู้โดยสารจำนวน 10 ท่านขึ้นไป ถ้าผู้โดยสารไม่ครบจำนวนดังกล่าวทางบริษัทฯ ขอสงวนสิทธิ์ในการเปลี่ยนแปลงราคาหรือยกเลิกการเดินทาง
- ในกรณีที่ลูกค้าต้องออกตัวโดยสารภายในประเทศ กรุณาติดต่อเจ้าหน้าที่ของบริษัทฯ เพื่อเช็คว่ากรุ๊ปมีการคอนเฟิร์มเดินทางก่อนทุกครั้ง มิฉะนั้นทางบริษัทจะไม่รับผิดชอบใดๆ ทั้งสิ้น
- การชำระค่าบริการ
 - กรุณาชำระมัดจำ **ท่านละ 15,000 บาท**
 - กรุณาชำระค่าทัวร์ส่วนที่เหลือ 15 วันก่อนออกเดินทาง
- การยกเลิกการเดินทาง
 - แจ้งยกเลิก ก่อนการเดินทาง 45 วัน ไม่นับวันเดินทาง คืนค่าใช้จ่ายทั้งหมด
 - แจ้งยกเลิก ก่อนเดินทาง 15 วัน ไม่นับวันเดินทาง เก็บค่าใช้จ่าย ท่านละ 15,000 บาท
 - แจ้งยกเลิก น้อยกว่า 15 วันการเดินทาง ทางบริษัทฯ ขอสงวนสิทธิ์ เก็บค่าใช้จ่ายทั้งหมด
 - ยกเว้นกรุ๊ปที่ออกเดินทางช่วงเทศกาลวันหยุด เช่น ปีใหม่, สงกรานต์ เป็นต้น บางสายการบินมีการกักมัดจำที่นิ่งกับสายการบินและค่ามัดจำที่ปัก รวมถึงเที่ยวบินพิเศษ เช่น CHARTER FLIGHT จะไม่มีการคืนเงินมัดจำ หรือ ค่าทัวร์ทั้งหมด ไม่ว่าจะยกเลิกด้วยกรณีใดๆ
 - กรณีที่กองตรวจคนเข้าเมืองทั้งกรุงเทพฯ และในต่างประเทศ ปฏิเสธมิให้เดินทางออก หรือเข้าประเทศที่ระบุ ไว้ในรายการเดินทาง บริษัทฯ ขอสงวนสิทธิ์ที่จะไม่คืนค่าทัวร์ไม่ว่ากรณีใดๆ ทั้งสิ้น

****สำคัญ!!** บริษัททำธุรกิจเพื่อการท่องเที่ยวเท่านั้น ไม่สนับสนุนให้ลูกค้าเดินทางเข้าประเทศญี่ปุ่นโดยผิดกฎหมายและในขั้นตอนการผ่านการตรวจคนเข้าเมือง ทั้งไทยและญี่ปุ่น ขึ้นอยู่กับการพิจารณาของเจ้าหน้าที่เท่านั้น ลูกค้าทุกท่านต้องผ่านการตรวจคนเข้าเมืองด้วยตัวของท่านเอง ทางมัคคุเทศก์ไม่สามารถให้ความช่วยเหลือใดๆ ได้ทั้งสิ้น**

เมื่อท่านออกเดินทางไปกับคณะแล้ว ถ้าท่านงดการใช้บริการรายการใดรายการหนึ่ง หรือไม่เดินทาง พร้อมคณะถือว่าท่านสละสิทธิ์ ไม่อาจเรียกร้องค่าบริการและเงินมัดจำคืน ไม่ว่ากรณีใดๆ ทั้งสิ้น

อัตราค่าบริการนี้รวม

- ✓ ค่าตัวโดยสารเครื่องบินไป-กลับ ชั้นประหยัดพร้อมค่าภาษีสนามบินทุกแห่งตามรายการทัวร์ข้างต้น กรณีท่านมีความประสงค์จะต้องการปรับเปลี่ยนระดับชั้นที่นั่งจากชั้นประหยัดเป็นชั้นธุรกิจ โดยใช้คะแนนจากบัตรสะสมไมล์ จะต้องดำเนินการก่อนเดินทาง 7 วันล่วงหน้า และถ้าโดยการชำระเงินเพื่ออัพเกรดต้องกระทำที่เคาน์เตอร์สนามบิน ณ วันเดินทาง เท่านั้น
- ✓ ค่าที่พักห้องละ 2-3 ท่าน ตามโรงแรมที่ระบุไว้ในรายการ หรือ ระดับเทียบเท่า** ในกรณีที่ท่านจองห้องพักแบบ TRIPLE [2 เตียง+1 ที่นอนเสริม] แล้วทางโรงแรมไม่สามารถจัดหาห้องพักแบบ TRIPLE ได้ ทางบริษัทฯ ขอสงวนสิทธิ์ในการจัดห้องให้เป็นแบบ แยก 2 ห้องคือ 1 TWN + 1 SGL และอาจมีการจัดห้องพักให้ตามความเหมาะสมต่อไป **
- ✓ ค่าอาหาร ค่าเข้าชม และ ค่ายานพาหนะทุกชนิด ตามที่ระบุไว้ในรายการทัวร์ข้างต้น
- ✓ เจ้าหน้าที่บริษัท ฯ คอยอำนวยความสะดวกทุกท่านตลอดการเดินทาง
- ✓ ค่าน้ำหนักสัมภาระรวมในตัวเครื่องบินนกกสกุัด 20 กิโล ค่าประกันวินาศภัยเครื่องบินตามเงื่อนไขของแต่ละสายการบินที่มีการเรียกเก็บ



บริษัท ซี-ฮิลล์ มานีเย แทรเวล จำกัด

เลขที่ 6 ห้อง 888 ซอย रामคำแหง 18 หัวหมาก บางกะปิ กรุงเทพฯ 10240

โทร 02-120-4963, 086-330-5660

www.seahillmaniatravel.com Tat License no. 11/06564

E-mail : sea_hillmaniatravel@hotmail.com

☆☆☆ ประสพการณ์กว่า 20 ปี เป็นประกัน ☆☆☆

- ✓ ค่าประกันอุบัติเหตุคุ้มครองในระหว่างการเดินทาง คุ้มครองในวงเงินท่านละ 1,000,000 บาท
ค่ารักษาพยาบาลกรณีเกิดอุบัติเหตุวงเงินท่านละ 200,000 บาท ตามเงื่อนไขของกรมธรรม์
- ** ลูกค้าท่านใดสนใจ... ข้อประกันการเดินทางสำหรับครอบคลุมเรื่องสุขภาพสามารถสอบถามข้อมูล
เพิ่มเติมกับทางบริษัทได้ **
- ✓ ภาษีมูลค่าเพิ่ม 7% และหัก ณ ที่จ่าย 3%

อัตราค่าบริการนี้ไม่รวม

- × ค่าทำหนังสือเดินทางไทย และเอกสารต่างดาวต่างๆ(ทางรัฐบาลญี่ปุ่นประกาศยกเลิกวีซ่าให้กับคนไทย ผู้ที่ประสงค์จะพำนักระยะสั้นในประเทศญี่ปุ่นไม่เกิน 15 **ถ้ากรณีทางรัฐบาลญี่ปุ่นประกาศให้กลับมาใช้วีซ่า ผู้เดินทางจะต้องเสียค่าใช้จ่ายเพิ่มในการขอวีซ่าตามที่สถานทูตกำหนด)
- × ค่าใช้จ่ายอื่นๆ ที่นอกเหนือที่ระบุ อาทิเช่น ค่าอาหาร - เครื่องดื่ม นอกเหนือจากรายการ ค่าชักรีด ค่าโทรศัพท์
- × ค่าภาษีน้ำมัน ที่สายการบินเรียกเก็บเพิ่มภายหลังจากทางบริษัทฯ ได้ออกตั๋วเครื่องบิน
- × ค่าทิปมัคคุเทศก์และคนขับรถ รวม 1,500 บาท /ทริป/ท่าน

หมายเหตุ

- บริษัทฯ ขอสงวนสิทธิ์ที่จะเลื่อนการเดินทางในกรณีที่มีผู้ร่วมคณะไม่ถึง 10 ท่าน
- ขอสงวนสิทธิ์การเก็บค่าน้ำมันและภาษีสนามบินทุกแห่งเพิ่ม หากสายการบินมีการปรับขึ้นก่อนวันเดินทาง
- บริษัทฯ ขอสงวนสิทธิ์ในการเปลี่ยนเที่ยวบิน โดยไม่ต้องแจ้งให้ทราบล่วงหน้าอันเนื่องจากสาเหตุต่างๆ
- บริษัทฯ จะไม่รับผิดชอบใดๆ ทั้งสิ้น หากเกิดกรณีความล่าช้าจากสายการบิน, การประท้วง, การนัดหยุดงาน, การก่อการจลาจล, ภัยธรรมชาติ, การนำสิ่งของผิดกฎหมาย ซึ่งอยู่นอกเหนือความรับผิดชอบของบริษัทฯ
- บริษัทฯ จะไม่รับผิดชอบใดๆ ทั้งสิ้น หากเกิดสิ่งของสูญหาย อันเนื่องเกิดจากความประมาทของท่านเกิดจากการโจรกรรม และ อุบัติเหตุจากความประมาทของนักท่องเที่ยวเอง
- เมื่อท่านตกลงชำระเงินมัดจำหรือค่าทัวร์ทั้งหมดกับทางบริษัทฯ แล้ว ทางบริษัทฯ จะถือว่าท่านได้ยอมรับเงื่อนไขข้อตกลงต่างๆ ทั้งหมด
- บริษัทฯ ขอสงวนสิทธิ์ในการเปลี่ยนแปลงรายการโดยไม่ต้องแจ้งล่วงหน้า ทั้งนี้ขึ้นอยู่กับสถานะอากาศ การเมือง สายการบิน และราคาอาจเปลี่ยนแปลงได้ตามความเหมาะสม ทั้งนี้ขึ้นอยู่กับอัตราแลกเปลี่ยนของเงินสกุลเยน

รายละเอียดเกี่ยวกับมาตรการยกเว้นวีซ่าเข้าประเทศญี่ปุ่นให้กับคนไทย

จากมาตรการยกเว้นวีซ่าเข้าประเทศญี่ปุ่นให้กับคนไทย ผู้ที่ประสงค์จะพำนักระยะสั้นในประเทศญี่ปุ่นไม่เกิน 15 วัน ไม่ว่าจะด้วยวัตถุประสงค์เพื่อการท่องเที่ยว เยี่ยมญาติ หรือธุรกิจ อาจจะมีการ ถูกตรวจสอบเอกสารในขั้นตอนการตรวจคนเข้าเมือง เพื่อเป็นการยืนยันว่ามีคุณสมบัติในการเข้า ประเทศญี่ปุ่น

เอกสารที่อาจจะต้องใช้ในการพิจารณาการอนุญาตให้เข้าประเทศ – ตัวเครื่องบินและเอกสารเรื่องที่พักทางบริษัทจะจัดเตรียมให้กับลูกค้าแล้ว แต่ทั้งนี้ขึ้นอยู่กับพิจารณาของกองตรวจคนเข้าเมืองของญี่ปุ่น



บริษัท ซี-ฮิลล์ มาเนีย แทรเวล จำกัด

เลขที่ 6 ห้อง 888 ซอย रामคำแหง18 หัวหมาก บางกะปิ กรุงเทพฯ 10240

โทร 02-120-4963, 086-330-5660

www.seahillmaniatravel.com Tat License no. 11/06564

E-mail : sea_hillmaniatravel@hotmail.com

☆☆☆ ประสบการณ์กว่า 20 ปี เป็นประกัน ☆☆☆

1. ตัวเครื่องบินขาออกจากประเทศญี่ปุ่น
2. สิ่งที่ยืนยันว่าท่านสามารถรับผิดชอบค่าใช้จ่ายที่อาจเกิดขึ้นระหว่างที่พำนักในประเทศญี่ปุ่น (เช่น เงินสด บัตรเครดิต เป็นต้น)
3. ชื่อ ที่อยู่ และหมายเลขโทรศัพท์ที่ติดต่อได้ระหว่างที่พำนักในประเทศญี่ปุ่น (เช่น คน รู้จัก โรงแรม และอื่นๆ)

กำหนดการเดินทางระหว่างที่พำนักในประเทศญี่ปุ่น

คุณสมบัติการเข้าประเทศญี่ปุ่น (สำหรับกรณีการเข้าประเทศญี่ปุ่นตามมาตรการยกเว้นวีซ่า)

1. หนังสือเดินทางอิเล็กทรอนิกส์ที่ยังมีอายุการใช้งานเหลืออยู่
2. กิจกรรมใดๆ ที่จะกระทำในประเทศญี่ปุ่นจะต้องไม่เป็นสิ่งที่ขัดต่อกฎหมาย และเข้าข่ายคุณสมบัติเพื่อการพำนักระยะสั้น
3. ในขั้นตอนการขอเข้าประเทศ จะต้องระบุระยะเวลาการพำนักไม่เกิน 15 วันเป็นผู้ที่ไม่มีประวัติการถูกส่งตัวกลับจากประเทศญี่ปุ่น หรือมิได้อยู่ในระยะเวลาของการถูกปฏิเสธไม่ให้เข้าประเทศ และไม่เข้าข่ายคุณสมบัติที่อาจจะถูกปฏิเสธไม่ให้เข้าประเทศ

02-120-4963



seahill

Sea-Hill Mania Travel



sea_hillmaniatravel@hotmail.com